

LEGENDA:		QTD:
<input checked="" type="checkbox"/>	REBAIXAMENTO DE PVC (20CM) DE 15 CM	0
<input type="checkbox"/>	PLACA DE LED DE EMBUTIR 25W 30X30	18
<input type="checkbox"/>	PONTO DE LUZ (spot de led - luz amarela)	7
<input type="checkbox"/>	PONTO DE SAIDA DE SOM	12

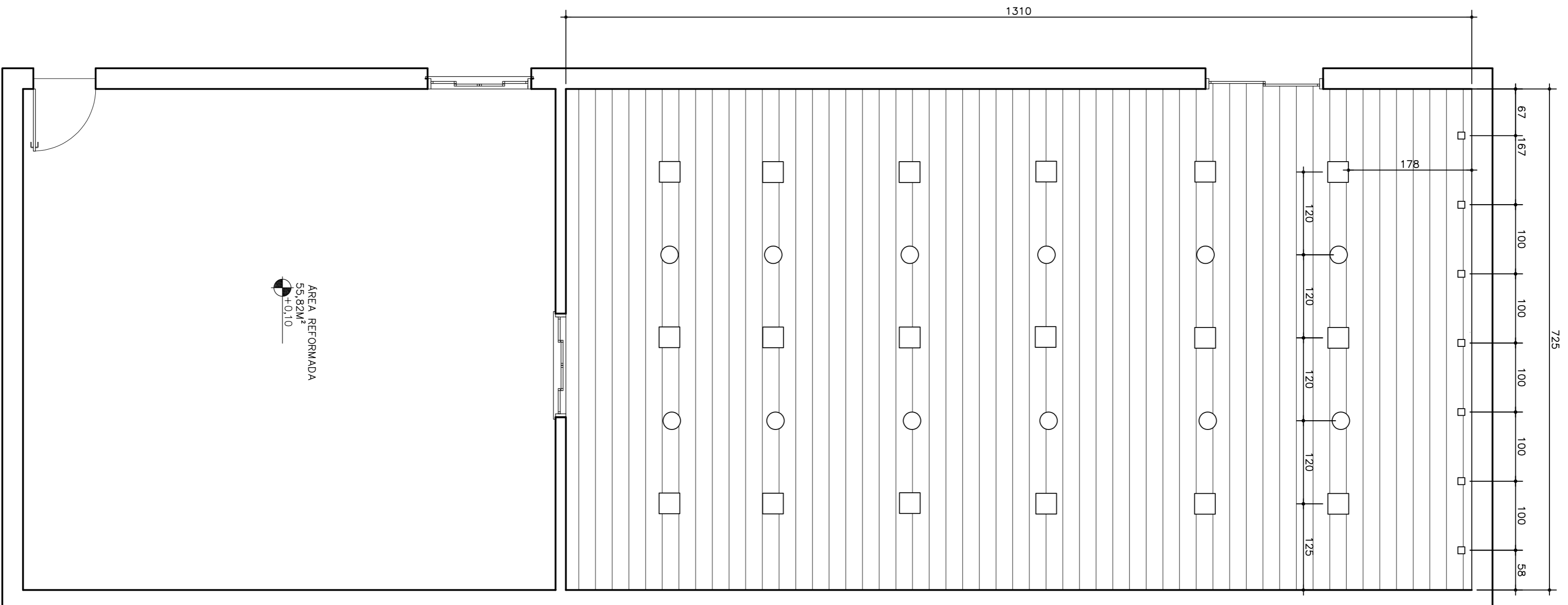

PLANTA FORRO

6

ESCALA 1 : 50

LEGENDA:	
<input checked="" type="checkbox"/>	PORCEALATO DELTA AVORIO POLIDO 80X80
<input checked="" type="checkbox"/>	SOLEIRAS 15 CM DE GRANITO ORNAMENTAL
<input checked="" type="checkbox"/>	RODAPÊ EMBUTIDO 15CM
<input type="checkbox"/>	PONTO DE SAIDA DE SOM

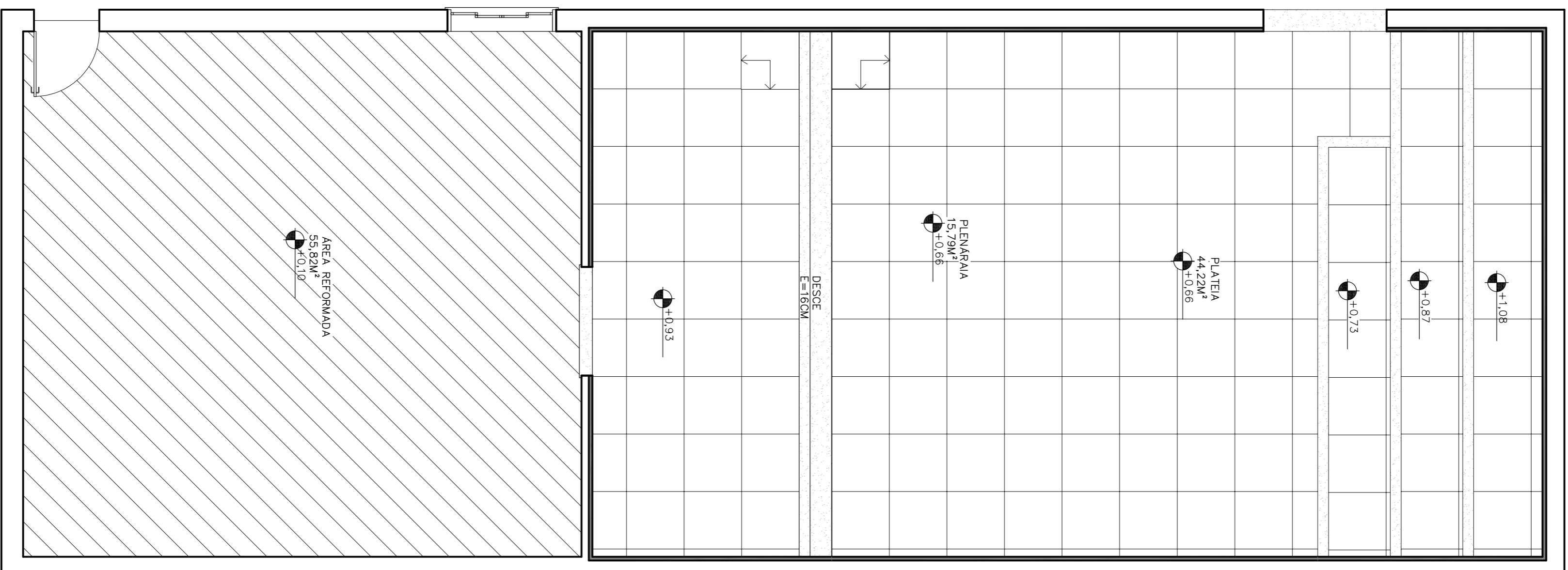

PAGINAÇÃO DE PISO

7

ESCALA 1 : 50

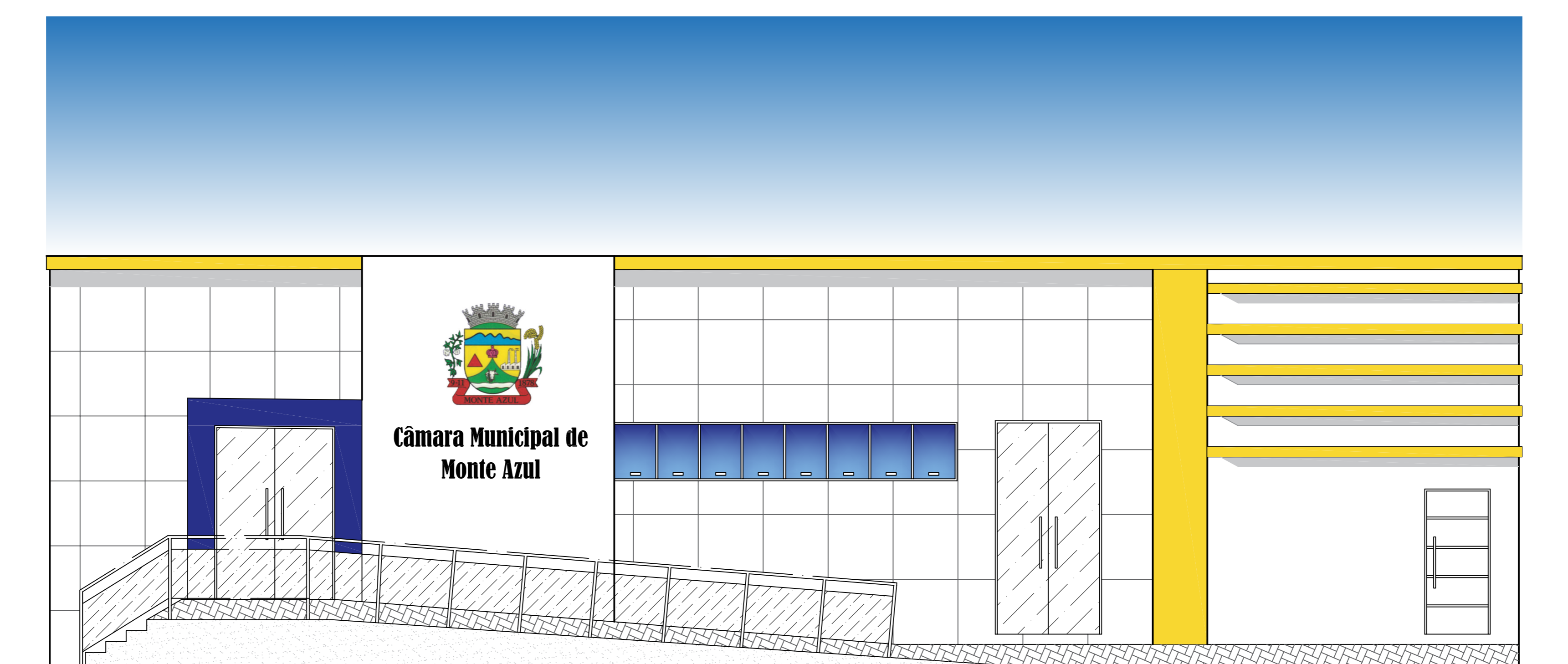

FACHADA

8

ESCALA 1 : 50

PROJETO ARQUITETÔNICO

PROJETO: **CÂMARA MUNICIPAL DE MONTE AZUL**

CONTRATANTE: **CÂMARA MUNICIPAL DE MONTE AZUL**

PROJETO ARQUITETÔNICO: **CÂMARA MUNICIPAL DE MONTE AZUL**
 Rua Domíngos Fernandes dos Anjos, 85 - Centro
 Monte Azul/MS CEP: 39.500-000

RESP. TÉCNICO: **EDIEL MARY LADEIA DE CASTRO**
 Arquiteta e Urbanista - CRP 1.103.040
 QUADRO DE ÁREAS: **Phyllis Biqpo Tolentino**
 (38) 9 9176-7225

FORMATO: **A 1** DATA: **21/08/2018** ESCALA: **Indicadas**
 PRANCHETA: **02/02**

REPRODUÇÃO TOTAL OU PARCIAL SEM A AUTORIZAÇÃO DO AUTOR É PROIBIDA. TODOS OS DIREITOS RESERVADOS. NÃO SE RESPONSABILIZA POR ERROS DE CÁLCULO OU OMISSÃO DE INFORMAÇÕES. SEÇÃO DE SERVIÇOS DE ENGENHARIA DE MONTE AZUL - MS